

EXTENSION ECOLE PRIMAIRE

75 - Paris

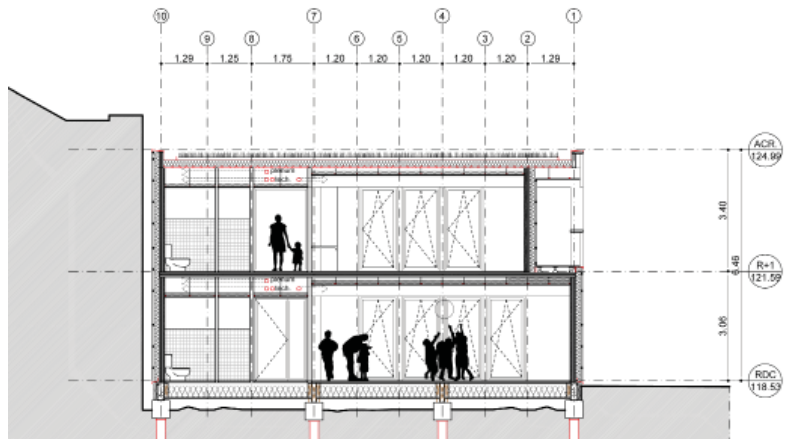

Ce projet concerne une consultation en conception et réalisation lancée par la Ville de Paris pour un bâtiment annexe à une école élémentaire dans le 20^{ème} arrondissement.

Les délais d'étude et de réalisation (12 mois) imposaient le recours à un procédé constructif de type modulaire et en filière sèche.

Notre projet est basé sur un plan simple conçu sur une trame de 1,20 m qui permet de rationaliser au maximum les différents éléments nécessaires à la construction du bâtiment. Les murs de façades sont prévus en panneaux bois massif (type KLH) qui permettent un délais de pose très rapide et offrent de bonnes performances de l'enveloppe (thermique et étanchéité).

L'ensemble est habillé de bardage bois naturel où alterne de manière aléatoire des lames peintes en blanc. Certains tableaux de fenêtre sont habillés de couleurs pour dynamiser l'ensemble et donner une image ludique au projet qui doit accueillir de jeunes enfants.



MAÎTRISE D'OUVRAGE

Mairie de Paris

BET TCE / ENTREPRISE

PARICA / SCGE

CALENDRIER

CONCOURS 2012

COÛT

1 000 026 € HT

SURFACE

SHON : 455 m²